Podrobione dokumenty na granicy

Robert Minta
15.10.2026

Funkcjonariusze z Placówki Straży Granicznej w Rutce-Tartak zatrzymali obywatela Ukrainy, który usiłował przekroczyć granicę, posługując się podrobionymi dokumentami. Do sprawy zatrzymano również pojazd, którym poruszał się cudzoziemiec.

We wtorek (13.10) na tymczasowym przejściu granicznym w Budzisku, podczas kontroli granicznej, 31-letni obywatel Ukrainy przedstawił do kontroli dokumenty dotyczące pojazdu. Po szczegółowej weryfikacji funkcjonariusze ustalili, że ukraińskie prawo jazdy oraz dowód rejestracyjny pojazdu zostały podrobione.

Mężczyzna został zatrzymany i usłyszał zarzut popełnienia przestępstwa z art. 270 § 1 Kodeksu karnego, dotyczącego podrabiania lub przerabiania dokumentów albo posługiwania się takimi dokumentami jako autentycznymi. W związku ze sprawą zatrzymano również samochód marki Hyundai.

Wobec cudzoziemca wydano decyzję administracyjną zobowiązującą go do powrotu do kraju pochodzenia oraz 10-letni zakaz wjazdu do strefy Schengen.

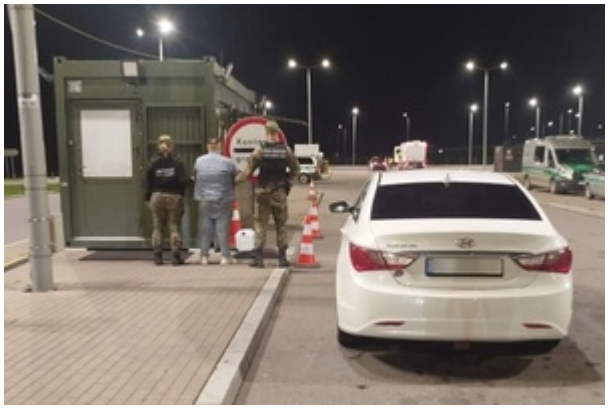

Podrobione dokumenty na granicy